



Jaarvergadering



Stichting Dorpsraad Nieuwdorp

2 juli 2010



programma

- Opening
- Vaststellen notulen/ jaarverslag/ jaarrekening
- Projecten
- Dorpsauto
- Dorpsplan “Nieuwdorp op de kaart”
- Vaststellen huishoudelijk reglement
- Verkiezing bestuursleden
- Pauze
- Discussie
- Sluiting



Stichting Dorpsraad Nieuwdorp

2 juli 2010



Pinautomaat Rabobank

Ommetjes

geuroverlast

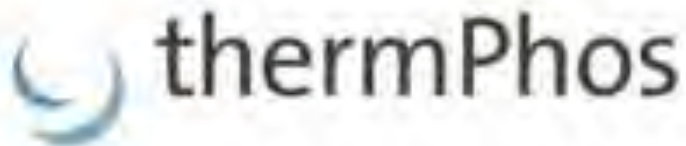

Picknickplaats

Dorpsvernieuwingsprijs

weekmarkt

Sloeweg

Nieuwdorp op de kaart

woningbouw





Wheels for All





Nieuwdorp op de kaart



Stichting Dorpsraad Nieuwdorp

23 juni 2010



- **Nieuwdorp** op de kaart
- Aanleiding
- Ingrediënten
- Uitwerking
- Nieuwe allianties



Stichting Dorpsraad Nieuwdorp



Speelvoorzieningen

Lichamelijke, sociale en creatieve ontwikkeling van kinderen

Leefbaarheid dorp

Onderhoud door gemeente en vrijwilligers

Speeltuinenvereniging 'De Vluchtheuvel'



Jaarlijks open van:
15 april t/m de herfstvakantie



Warenwetbesluit Attractie- en speeltoestellen

Aansprakelijkheid

Basissubsidie vanuit gemeente Borsele en een bijdrage voor vervanging toestellen uit het speeltuinfonds





Nationaal Landschap



Legenda

-  Grens Nationaal Landschap
-  Watergebied
-  Bosgebied
-  Bebouwd gebied
-  Snelwegen
-  Wegen
-  Nieuwddorp



Nieuwdorp



- 1 kerk
- 2 historische kern
- 3 haven
- 4 openbaar gebied

Ontstaansgeschiedenis: ringdorp
Gebiedsindeling: agrarisch gebied,
Sloerand
Ruimtelijke dynamiek: laag
Inwoners (2008): 1.188

Historische structuur

Nieuwdorp was in haar oorspronkelijke opzet een dorp zonder kerk, waarbij de eerste woningen van het Nieuwe dorp aan een groot dorpsplein waren gesitueerd. De voormalige Gereformeerde kerk is twee eeuwen later op dit plein geplaatst.

Dit oudste deel van het dorp ligt in de bocht van de buitendijk van de West-Kraaijertpolder, ten oosten van de lijn Coudorp-Lewedijk. De latere ontwikkeling van Nieuwdorp heeft met name aan de zuidzijde van het dorp plaatsgevonden. Het historische hart van Nieuwdorp ligt daardoor enigszins aan de buitenzijde van het bebouwde gebied en niet, zoals in veel andere kernen, centraal in het dorp. Met name de citadel en de ring zijn herkenbaar in de huidige structuur.

Huidige ruimtelijke situatie

De bebouwing in de historische kern is kleinschalig met voornamelijk aaneengesloten gevelwanden. De bebouwing langs de historische linten is meer open en gevarieerd en hier is meer groen aanwezig door de aanwezigheid van voortuinen. Na de Tweede Wereldoorlog zijn in Nieuwdorp planmatige dorpsuitbreidingen gerealiseerd aan de zuidzijde van de Havenweg.

De bebouwing is over het algemeen klein van omvang. In de historische gebieden is de bebouwing vrijwel altijd individueel vormgegeven. In de planmatige dorpsuitbreidingen is relatief meer seriematige bouw aanwezig. De kwaliteit van de bebouwing en de openbare ruimte is over het algemeen goed.

Aan de zuidzijde van het dorp ligt een sportpark en speeltuin. Verder zijn aan deze zijde én aan de westzijde van Nieuwdorp zogenaamde Sloebossen aangeplant, deze zorgen voor een visuele afscherming van het haven- en industriegebied Vlissingen-Oost (Sloegebied).

Huidige sociaal-maatschappelijke structuur

Nieuwdorp is een middelgrote kern in de gemeente, waarbij wonen kan worden genoemd als de belangrijkste functie. In het dorp zijn verschillende voorzieningen aanwezig, waaronder een bouwmarkt en een supermarkt. Verder bevinden zich in Nieuwdorp enkele (relatief grote) bedrijven, maatschappelijke voorzieningen, waaronder twee scholen, kleine kantoorvestigingen en een museum. In het dorp is veel aandacht voor leefbaarheid, mede gezien aspecten als geluid en externe veiligheid.

De inwoners zijn onderling sterk verbonden. Dit vertaalt zich onder andere in een breed en omvangrijk verenigingsleven.

In de kern is de gemiddelde huishoudensgrootte relatief laag. Een verklaring hiervoor is het grote aandeel huurwoningen. In deze woningen wonen relatief veel eenoudergezinnen.

Stimuleren weekmarkt en diensten

verbinden groene uitloopgebieden
aan west en zuidzijde kern

Instand houden kleinschalige detailhandel

Aandacht voor leefbaarheid t.o.v.
aangrenzende industrie

Inbreiding en herontwikkeling
westelijk deel van het dorp

Ontwikkeling brandweerkazerne

Verbeteren dorpsentrees

Versterken dagrecreatief aanbod

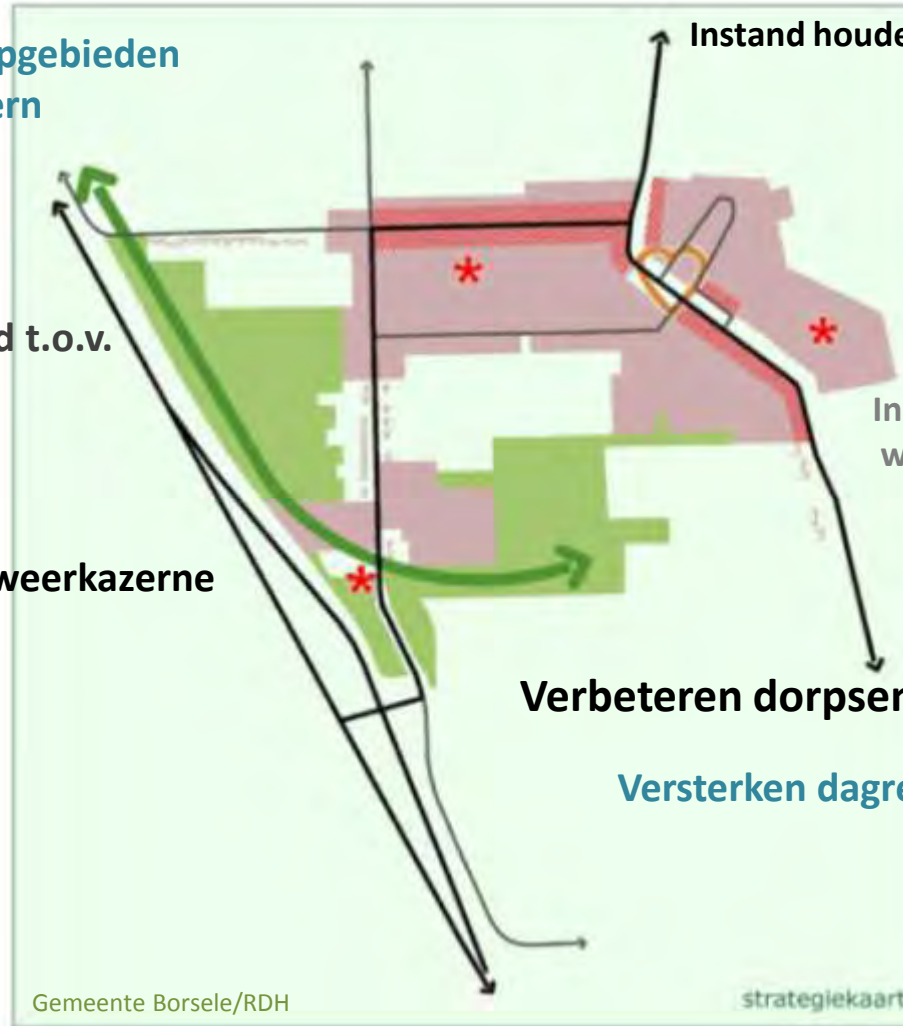

Gemeente Borsele/RDH

strategiekaart

Nieuwe wandel – en fiestroutes en extensieve dagrecreatieve voorzieningen

Museum Infatuate wordt Bevrijdingsmuseum Zeeland



+

=



Opening 30 oktober 2009



Hoofdstuk 3.

Leefbaarheid en de peilers.

1. Woningbouw
2. Milieuhinder verminderen/tegengaan
3. Veiligheid
4. Basisvoorzieningen op peil houden
5. Recreatieve voorzieningen creëren en uitbouwen



STICHTING DORPSRAAD NIEUWDORP



Visie document 2009-2014

Nieuwdorp op de kaart...



Stichting Dorpsraad Nieuwdorp



Peiler 5 Recreatieve voorzieningen creëren en uitbouwen;

INGREDIËNTEN



- In 2015 dagrecreatie in Nieuwdorp op de kaart
- Een gevarieerd toeristenmenu
- De bekende ingrediënten
- En een paar
- Ommetjes als bindmiddel



Stichting Dorpsraad Nieuwdorp



Sloekreek



(vlieg)visvijver



Ontdekken.....

'Lepelaars verrijking Sloekreek'

bron: PZC

11 augustus 2019 11:28 (laatst bijgewerkt op: 10 augustus 2019 11:28)

NEUWDSORP - Havenkade bij Zeeland Seaports zit in zijn trek met een aantal lepelaars, die in het Dorpsplein Plaza. Het bedrijf wil de vogels graag verplaatsen naar de Sloekreek bij Neuwdsorp.

De directeur van Neuwdsorp geeft dit toe: "Als dit kan worden gecombineerd met onze aanleg-werkzaamheden in het recreatieve gebruik van de Sloekreek, zou wij dat wel zitten" zegt dorpsraadssecretaris Hans van Dierk. "We moeten er in de winter wat gewoone kanten scheppen en met wat meer zuiden hebben te passen kunnen struiken. De Sloekreek herbergt al aardig wat flora en fauna. Het een paar aanpakkingen voor de aanwezigheid van lepelaars kan dit gebied worden versterkt."



Natuurlijke elementen versterken

Picknickplaats

Quarlespolderweg/sluisweg

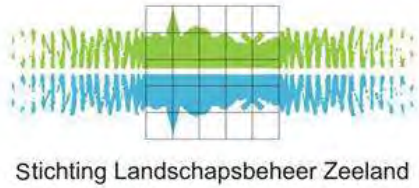

Wandel- en fietsnetwerken



Zwarte bessen fietstocht



Stichting Landschapsbeheer Zeeland

Stichting Dorpsraad Nieuwdorp

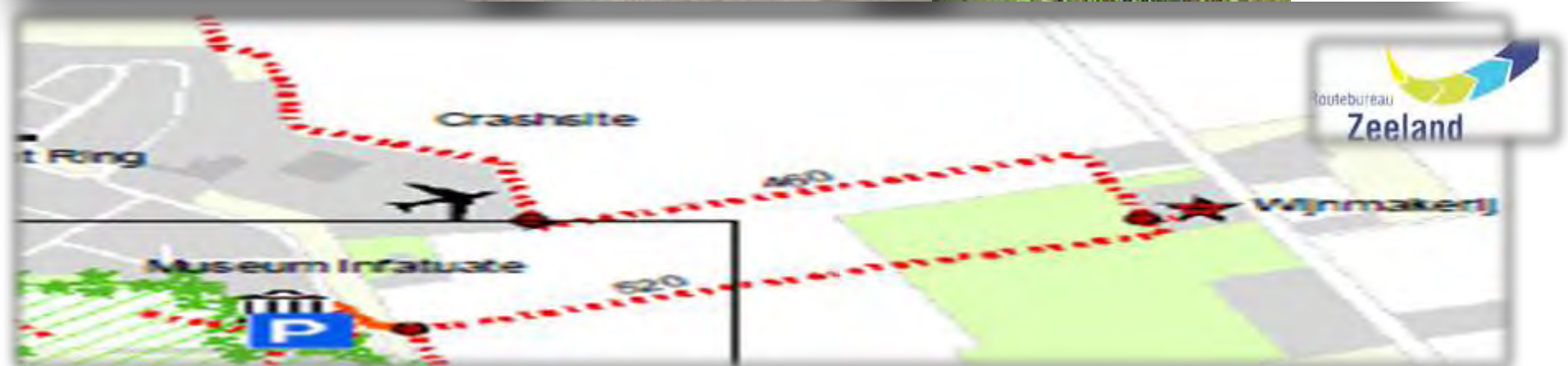

Dorp.....Groen Industrie

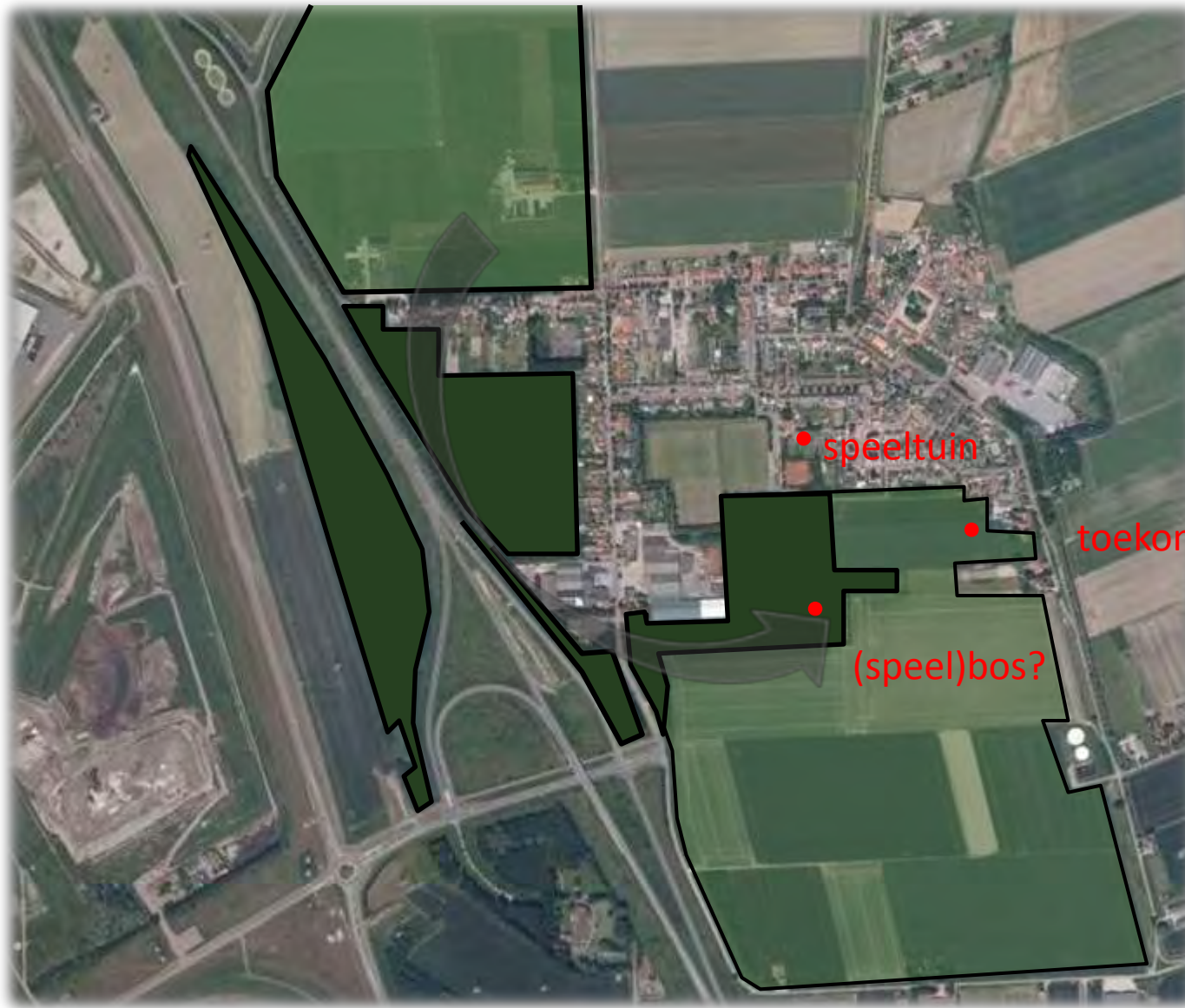

-  Aanwezig bos/groen
-  Zoekgebied Sloebos

• speeltuin

toekomst. bos

(speel)bos?

Groenlocaties in het dorp



Groenlocaties in het dorp



Behoeftte aan speelruimte



- **Beweging:** het actief zijn met je lichaam.
- **Socialisatie:** het omgaan met anderen/elkaar.
- **Constructie:** het maken, bouwen, scheppen.
- **Fantasie/verkenning:** het onderzoeken van mogelijkheden en daarbij de fantasie gebruiken.

wandelroute, structuur (onderdeel ommetjes)

Referentie:
Walderlebnispfad Zerf
Forstamt Saarburg

Zintuigenpad



educatie

Speelbossen

Staatsbosbeheer heeft vanaf 1998 veertien speelbossen en vijf beleefspaden aangelegd. Ook andere organisaties leggen speelbossen en beleefspaden aan. Een overzicht van nu bekende speelbossen.

De met een * gemarkeerde bossen zijn door Staatsbosbeheer aangelegd.

Friesland		Overijssel	
Speelbos (ovale) Nieuw Wadi	Zwarte Eekse Wadi	Speelbos	Staphorst*
	Appelku*	Speelbos / beleefspad	Wierden (Hemling)
Groningen		Gelderland	
Rijde (voet)pad (beleefspad)	Opzede	Natuurvoetstaptoerwaand (beleefspad)	Gelderse Poort
	Woudkroon*		Arnhem*
Beleefspad Abel Timmer	Lutjegat*	Hoerboekpark	Elst (Stroomde)
Natuurpark de Noorderrijn	Koerswaal	Speelbos (beleefspad)	Duiven, Westerveer
Skatbosjes	Huis		
Drenthe		Brabant	
Speelbos (voet)staptoerwaand	Tinnen*	De Zevensprong	Weswilde*
Loeken Speelbos	Elzen / Brijer*	Speelbos De Kolste	Zwawilde
Huisen pad van Thandoor	Zwilde*		
Buitenbelevier (beleefspad)	Nieuw Huisen	Brach	
Noord-Holland		Noord-Brabant	
Speelbos / (beleefspad) Zandspoor	Schoorbeek (Duisen)*	Speelbos Clauw	Chassine bosse*
Speelbos Purmerbos	Purmerbos*	Speelbos Koevrijen	Mastbos, Breda*
Amstelveen (beleefspad) Eendrachtspark	Amstelveen	Laken-Speelbos Elmdert	De Beemden, Elmdert*
Spinnenbos	Recreatiegebied	Speelbos De Rijksweg	Dorst*
	Speelbos (beleefspad)	Biologische wijk (beleefspad)	Ost
Speelbos (beleefspad) De Fruitmanen	Andijk	Groene Klompenwoud	Ostervijk
Speelbos (beleefspad)	Uithoorn	Speelbos De Leijhoene	Kipdieren
Zuid-Holland		Limburg	
Speelbos De Balij	De Balij	Speelbos Meisweg	De Meisweg
	Roermeester*		Heerenbosch*
Natuurvoetstaptoerwaand (beleefspad) Robin Hood	Blaagje bos	Natuurvoetstaptoerwaand	Tegelen
	Den Haag*		
Natuurvoetstaptoerwaand (beleefspad) Nieuwewijk	Leerdam		
Natuurvoetstaptoerwaand (beleefspad) De Speelbos	Rotterdam		
Natuurvoetstaptoerwaand (beleefspad) Stroom Gouwen	Groede		
Erpse Plaas	Hoogerlyer		
De Woeste Weide	Stadsport		
	Stichtse he		
Speelbos (beleefspad) Koortbos	Biddevoetstaptoerwaand		
Speelbos De Hollandische Beleefspad	Dordrecht		
Speelbos (beleefspad) Kleine Duiker	Kaatsbroek		
Zeeiland			



Plattegrond speelbos Boeverijen, Mastbos Breda. Staatsbosbeheer

Speelbos Nieuwdorp ?

Ligging en bereikbaarheid

Afstand tot kern



Aanwezigheid andere voorzieningen

Geschiktheid van het groen





-  sportveld SVN
-  speeltuon
-  tennisbaan SVN
-  voetbal pleintje
-  ijsbaantje
-  route
-  route binnen themagebied
-  themagebied

Klimmen en klauteren



Touwbrug



evenwicht



Constructiespel



Regel- en wedstrijdspel

Bouw je eigen hut



Rollenspel

Kruip door.....



waterspeelplaats

Natuurlijke elementen



Klimbos Nieuwdorp ??



Funforest Tegelen



Parcours voor iedereen

Samenhang



samenhang
creëren tussen
het museum
bezoek, de
‘ommetjes’,
het speelbos-
zintuigenpad,
de speeltuin,
maar ook de
op korte afstand
gelegen
wijnmakerij
Boonman.

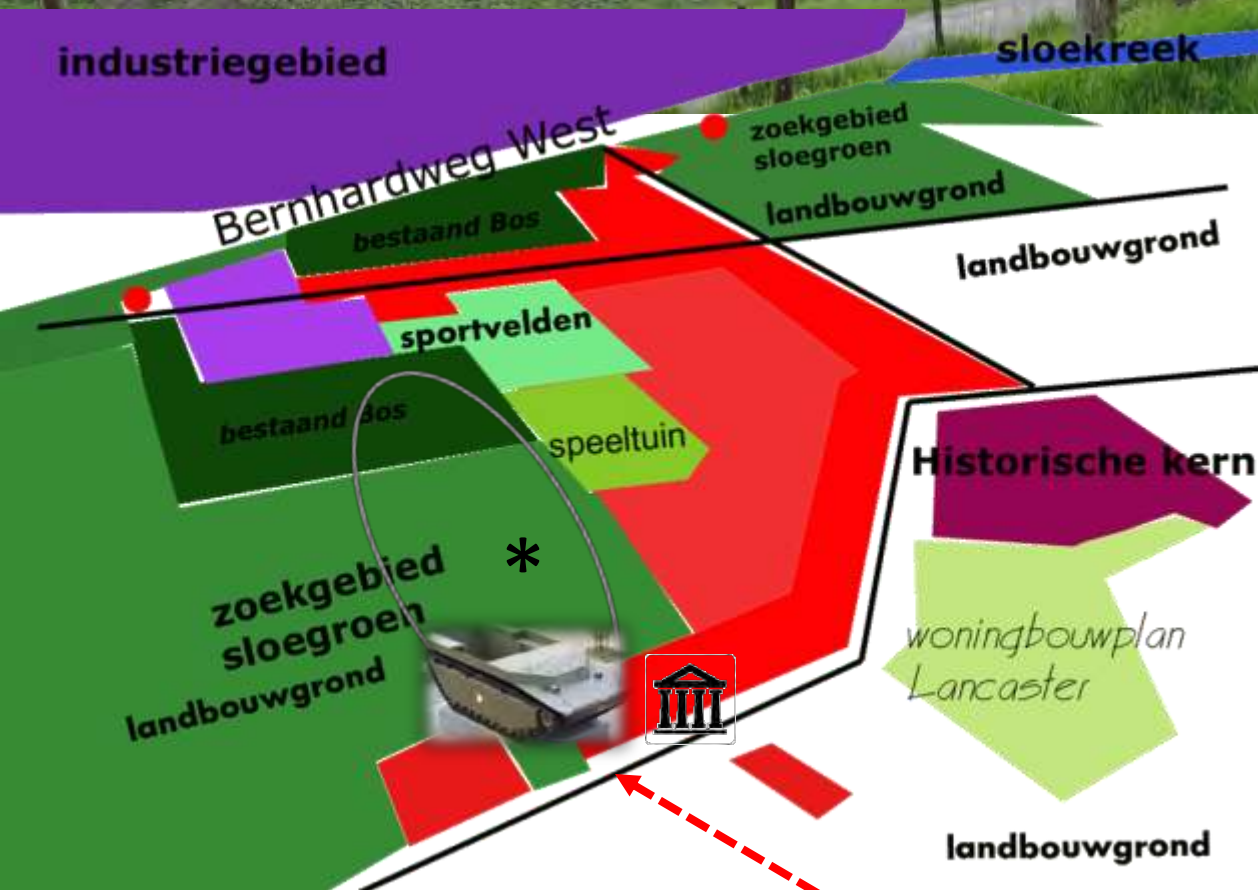

* Bevrijdingspark in combinatie met speelbos

Wijnmakerij Boonman

Bevrijdingspark

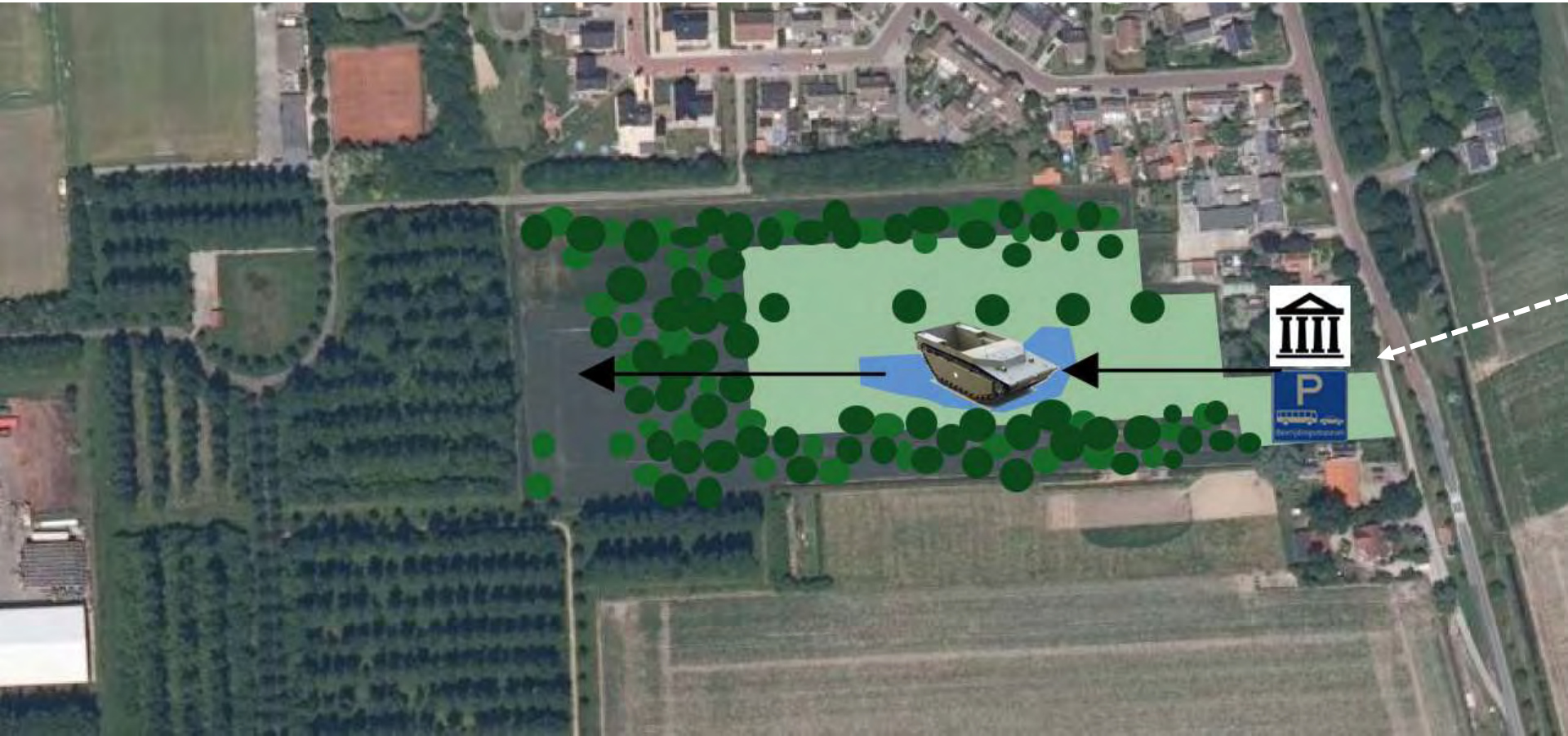

Locatie bevrijdingspark en uitbreiding Sloebos



Schetsbeeld bevrijdingspark



VRAGEN ??



Nieuwdorp op de kaart

A group of seven people, four men and three women, are gathered around a wooden picnic table in an open field. Two people are seated at the table, while five others stand behind them. The background shows a vast, flat landscape under a clear sky.

Bestuursreglement



Stichting Dorpsraad Nieuwdorp

2 juli 2010





Artikel 1 De jaarlijkse algemene dorpsvergadering.

1.1 Toegang tot de vergadering

Op de dorpsvergaderingen zijn naast inwoners van het dorp ook vertegenwoordigers van de media, bedrijven uit het Sloegebied, en leden van college en gemeenteraad van harte welkom. Zij hebben echter geen stemrecht.

1.2 Stemrecht tijdens vergadering

Toegelaten tot stemmingen zijn alle inwoners van Nieuwdorp boven de 18 jaar die meer dan 1 jaar woonachtig zijn in Nieuwdorp. Controle geschied op kennis van de aanwezige bestuursleden.

1.3 Verslaglegging

Het verslag dat op de algemene dorpsvergadering wordt gemaakt wordt op de website geplaatst en gepubliceerd in de Borsele Bode.

Artikel 2 Media

2.1 Contacten met de media

Gezien de mogelijke impact van media contacten verlopen deze - tenzij anders afgesproken - contacten met de media via de voorzitter of secretaris. Contacten met de media worden zo snel mogelijk ter kennis gebracht aan de mede bestuursleden.



Artikel 3 Werkgroepen

3.1 Oprichting/beëindiging Werkgroep

Het bestuur van de Dorpsraad kan tijdens een vergadering het besluit nemen om een werkgroep in te stellen; Voordat een werkgroep wordt opgericht moeten doel en beschikbare middelen worden gespecificeerd. De werkgroep is gebonden aan de regels die voor de dorpsraad als geheel gelden. Een werkgroep kan worden ontbonden als het gedefinieerde doel bereikt is, of indien een meerderheid van het bestuur besluit een werkgroep op te heffen.

3.2 Structuur Werkgroep

In een werkgroep neemt minimaal één lid van het bestuur van de dorpsraad zitting.

In een werkgroep kunnen ook inwoners van het dorp zijnde geen lid van het dorpsraad bestuur uitgenodigd worden.

3.3 Mandaat

De leden van de werkgroep worden gemandateerd om namens de dorpsraad een vooraf gedefinieerd doel te bereiken. `

3.4 Media

De voorzitter van de werkgroep is gemandateerd om namens de dorpsraad contacten met media te voeren. Indien mogelijk wordt dit vooraf overlegt met een lid van het dagelijks bestuur.



Artikel 4 Adviseurs

4.1 Aanstelling adviseurs

Het bestuur kan adviseurs benoemen die de vergaderingen bijwonen. Zij hebben slechts een adviserende stem. Op verzoek van het bestuur kan een adviserend lid de dorpsraad vertegenwoordigen bij bijeenkomsten van derden waar de dorpsraad voor is uitgenodigd.

4.2 Beperkte bevoegdheid

Een adviseur draagt de mening van de dorpsraad uit maar is niet gemandateerd om besluiten namens de dorpsraad te nemen.

4.3 Terugkoppeling

Een adviseur koppelt zo spoedig mogelijk zijn visie terug aan het bestuur van de dorpsraad. De dorpsraad zal op basis van het advies z.s.m. een standpunt innemen.



- Herkiesbaar

- Aftredend

- nieuwe leden

Verkiezingen



Stichting Dorpsraad Nieuwdorp

2 juli 2010



Discussie

- stellingen



Stichting Dorpsraad Nieuwdorp

2 juli 2010

